ПРОЛЕТАРИИ ВСЕХ СТРАН, СОЕДИНЯЙТЕСЬ!

Ленинское знамя

Орган Гусь-Хрустального городского и районного комитетов Коммунистической партии Советского Союза, городского и районного Советов народных депутатов.

Газета основана 8 сентября 1930 г. | № 58 (9846) | СУББОТА, 10 АПРЕЛЯ 1982 ГОДА | Цена 2 коп.

ОБЗОР ПОЛЕВЫХ РАБОТ

Используя благоприятные погодные условия, колхозы и совхозы района организованно развернули подкормку озимых, многолетних трав и сенокосов.

Темпы работ значительно выше прошлогодних. По состоянию на 8 апреля с. г. девять хозяйств полностью подкормили озимые, посеянные на зерно. Это колхозы «Рассвет»—300 га, «Вперед»—256, им. 16 годовщины Октября—270, «Большевик» им. А. В. Горшкова—200, «Власть Советов»—186, «40 лет Октября»—270 га, по 100 гектаров подкормили колхозы им. Жданова, «Путь к коммунизму», «Память Ленина», и другие. А всего в районе подкормлено 2816 гектаров озимых хлебов, или 60 процентов, 1078 га многолетних трав—37 процентов, 1145 га лугов—27 процентов от плана подкормки их. Полностью подкормили многолетние травы совхоз «Дружба», колхозы им. Жданова, «40 лет Октября», им. 16 годовщины Октября.

Под руководством главного агронома колхоза «Большевик» им. А. В. Горшкова В. А. Казенновой механизаторы А. А. Чернигин, А. П. Сидоров, А. Ф. Мухин РУМами за 3—3,5 дня соответственно подкормили по 230, 100 и 70 га озимых и лугов, начиная работу по утренним заморозкам.

В это же время выезжали в поле механизаторы колхоза «Рассвет».

Но в одинаковых, а иногда и лучших условиях находятся поля озимых и многолетних трав в хозяйствах, которые по всем делам замыкают список хозяйств района. Передовики дважды в день обследовали поля озимых, а у отстающих еще и удобрения не были подготовлены, и сейчас они упускают лучшие сроки подкормки. Так, в колхозе им. Володарского из 480 гектаров озимых подкормлено 60 га, а к подкормке 200 га многолетних трав и не приступали, не подкормили ни одного гектара суходольных сенокосов. В совхозе «Лесниковский» подкормили всего 30 гектаров озимых из 630, или 5 процентов, в совхозе «Знамя труда»—149 из 770 гектаров, озимых, а из 600 га трав только 82 га, 14 процентов. Необходимо ускорить темпы подкормки в совхозе «Гусевский», в общем-то сделано немало, но плановые объемы работ больше других хозяйств: из 833 га озимых подкормлено 290, из 1174 га многолетних трав—556 га.

Метеорологи обещают небольшие осадки, которые могут нарушить темп подкормочных работ, а некоторые отстающие хозяйства и бригады могут упустить лучшие сроки подкормки и вообще не подкормить отдельные площади. Это резко скажется на урожайности сельскохозяйственных культур и естественных сенокосов.

М. МИНАКОВА,
главный агроном райсельхозуправления.

Окончив техникум, куда ее направлял на учебу колхоз, Тамара Ануфриева вернулась домой, получив специальность зоотехника. Присмотрелись к молодому специалисту, проверили на деле. Да и сама Тамара согласилась пойти сначала дояркой. Дело знакомое. Не раз и не два помогала она своей матери, одной из лучших доярок этого комплекса, доить коров.

Быстро пришел к Ануфриевой опыт, уважение товарищей. Сейчас Тамара работает начальником цеха раздоя на комплексе колхоза им. 16 годовщины Октября.

На снимке: Т. Ануфриева.

Фото А. Зубанова.

ПО ПУТИ ЭФФЕКТИВНОСТИ

Каждый раз, как, направляясь в колхоз им. 16 годовщины Октября, на память приходят сочиненные неизвестным автором строчки: «Сивцево, Уляхино, Фомино, Парахино». А ведь не только рифмуются эти названия мещерских деревень. Они оказываются близкими родственниками. Начало положило село Парахино. Ему более трехсот лет, чуть помоложе его деревня Фомино. А вот Уляхино и Сивцево появились накануне отмены крепостного права.

До недавнего прошлого эти селения были синонимами глуши, бедности и бескультурия.

Сейчас же колхоз им. 16 годовщины Октября, вобравший в десятой пятилетке колхозы «Победа», «Россия», им. XXII съезда КПСС, считается одним из лучших не только в районе, но и области. Здесь действует областная школа передового опыта. Сюда позаимствовать новшество приезжают представители многих хозяйств Нечерноземья.

КОГДА ЦИФРЫ РАДУЮТ

В первоапрельский день шуток и веселых розыгрышей пришлось вновь побывать в колхозе им. 16 годовщины Октября. Однако первое апреля оказалось тут не днем смеха, а подведением итогов первого квартала. Цифры оказались неплохими, они создавали приподнятое настроение. Вот некоторые из них, о которых нам сообщили главные специалисты колхоза.

Л. М. Петухова, заслуженный зоотехник РСФСР, она же неосвобожденный секретарь парткома колхоза:

— За шесть месяцев нынешней зимовки от каждой фуражной коровы надоено по 1048 кг молока, или больше по сравнению с тем же периодом прошлого года на 102 кг. В целом по колхозу производство ценнейшего продукта составило 1572 тонны, что больше прошлогоднего на 160 тонн. На 2485 центнеров больше минувшего года продано молока.

Корреспондент. В чем же причина успеха?

Л. М. Петухова: создали достаточный запас кормов. Их нам хватит чуть ли не до июня, когда отрастут пастбища. На фермах соблюдается установленный распорядок дня, не нарушаются рационы кормления животных. Ну и главное—добросовестная работа наших животноводов, принявших повышенные социалистические обязательства в честь 60-летия Советского Союза.

После беседы зашли в Уляхинский животноводческий комплекс. Здесь впервые в нашей области внедрена поточно-цеховая система производства молока. На каждую корову тут имеется карточка раздоя. За три месяца текущего года от каждой коровы в среднем по комплексу получено 542 килограмма молока, несколько больше прошлогоднего. Улучшились показатели воспроизводства стада.

Об эффективности поточно-цеховой системы производства молока говорит и следующий факт. До внедрения новшества затраты труда на производство центнера молока составляли 9,5 человеко-дня, а в минувшем году—только 3,4. Новая технология показала целесообразность звеньевой формы организации труда, что исключило обезличку в обслуживании животных и повысило заинтересованность всех членов звена в достижении высоких экономических показателей. Все молоко с Уляхинского комплекса отправляется первым сортом с базисной жирностью 3,8 процента.

НА ВЕСЕННЕМ ПОЛЕ

С утра в этот день сияло солнце, а с обеда сильно похолодало, пошел снег. Но это не остановило работу в поле. Заканчивалась подкормка озимых культур на всех 370 гектарах.

—Нынче посевы озимых,—говорит главный агроном колхоза **В. А. Кашкин,**—перезимовали в отличие от прошлого года значительно лучше. Пожалуй, пересева не потребуется. Пользуясь особенностями нынешней весны с ее утренними заморозками, начали подкормку озимых еще в конце марта.

Все посевы подкормили азотными удобрениями при помощи РМГ-4. Образцы труда показывал механизатор Н. Стрельцов. Вместо 18 га по норме он делал по 35 гектаров. Спорится дело и у наших знатных картофелеводов —звеньевых Н. Короткова, И. Сучкова, И. Скворцова, Н. Кузьмина. В нынешнем году им предстоит вырастить 528 гектаров картофеля. Чтобы сдержать принятые обязательства в честь 60-летия СССР и получить по 200—250 центнеров клубней с гектара, механизаторы хорошо потрудились на вывозке удобрений. За зиму доставлено в колхоз 25 тысяч тонн торфа, или в три раза больше, чем под урожай 1981 года. Весь он будет использован для приготовления торфокомпостов.

Сейчас картофелеводы уже вышли на свои плантации. Они вносят на них калийные удобрения, приступили к разбрасыванию органики.

Словом, весенняя страда началась.

В. МИХАЙЛОВ.

Об утверждении состава окружных избирательных комиссий по выборам в областной Совет народных депутатов восемнадцатого созыва

Из решения исполкома областного Совета народных депутатов от 6 апреля 1982 года № 326 п/6

На основании статей 23, 24 и 26 Закона РСФСР «О выборах в местные Советы народных депутатов РСФСР» исполнительный комитет Владимирского областного Совета народных депутатов решил:

Утвердить окружные избирательные комиссии по выборам в областной Совет народных депутатов восемнадцатого созыва в составе следующих представителей общественных организаций и трудовых коллективов:

ПО ГОРОДУ ГУСЬ-ХРУСТАЛЬНЫЙ

ИЗБИРАТЕЛЬНЫЙ ОКРУГ № 72

Председатель избирательной комиссии **Лузгин** Сергей Романович —от профсоюзной организации заводоуправления Гусевского хрустального завода.

Заместитель председателя избирательной комиссии **Сверковская** Ольга Андреевна—от коммунистической организации школы ФЗУ Гусевского хрустального завода.

Секретарь избирательной комиссии **Смирнова** Татьяна Григорьевна—от организации Всесоюзного Ленинского Коммунистического Союза Молодежи цеха № 2 Гусевского хрустального завода.

Члены избирательной комиссии:

Буслаева Лидия Васильевна—от коллектива рабочих, инженерно-технических работников и служащих треста «Гусь-Хрустальный горгаз». **Виноградов** Михаил Васильевич—от коллектива рабочих, инженерно-технических работников и служащих ремонтно-строительного цеха Гусевского хрустального завода. **Ермолаев** Владимир Сергеевич—от коллектива работников Гусь-Хрустального комитета Добровольного общества содействия Армии, Авиации и Флоту. **Шандина** Людмила Алексеевна—от коллектива преподавателей и служащих Гусевской детской музыкальной школы. **Садкова** Алевтина Владимировна—от коллектива рабочих, инженерно-технических работников и служащих цеха № 6 Гусевского хрустального завода. **Федоров** Вадим Александрович — от коллектива рабочих, инженерно-технических работников и служащих отдела главного энергетика Гусевского хрустального завода. **Швагирева** Вера Владимировна—от коллектива рабочих, инженерно-технических работников и служащих цеха № 2 Гусевского хрустального завода. **Щавлева** Римма Ивановна—от коллектива учителей и служащих школы № 15 города Гусь-Хрустальный.

ИЗБИРАТЕЛЬНЫЙ ОКРУГ № 73

Председатель избирательной комиссии **Тихонов** Николай Васильевич—от коллектива рабочих, инженерно-технических работников и служащих ремонтно-механического цеха Гусевского стеклозавода им. Дзержинского.

Заместитель председателя избирательной комиссии **Елисеева** Альбина Григорьевна—от коллектива учителей и служащих средней школы № 10 города Гусь-Хрустальный.

Секретарь избирательной комиссии **Румянцев** Геннадий Петрович—от коммунистической организации заводоуправления Гусевского стеклозавода имени Дзержинского.

Члены избирательной комиссии:

Аверьянова Анастасия Степановна—от коллектива рабочих, инженерно-технических работников и служащих цеха выработки строительного стекла Гусевского стеклозавода имени Дзержинского. **Захлебин** Владимир Иванович —от коллектива рабочих, инженерно-технических работников и служащих отдела главного конструктора Гусевского стеклозавода имени Дзержинского. **Исматулова** Тамара Алексеевна—от коллектива рабочих, инженерно-технических работников и служащих цеха выработки строительного стекла Гусевского стеклозавода имени Дзержинского. **Кирисова** Лариса Васильевна—от профсоюзной организации Гусевского стеклозавода имени Дзержинского. **Груздева** Наталья Григорьевна—от организации Всесоюзного Ленинского Коммунистического Союза Молодежи медсанчасти стеклозавода имени Дзержинского. **Кузнецов** Сергей Николаевич—от коллектива учителей и служащих средней школы № 10 города Гусь-Хрустальный. **Сухова** Людмила Юрьевна—от коллектива рабочих, инженерно-технических работников и служащих цеха выработки неполированного стекла Гусевского стеклозавода имени Дзержинского. **Трошкова** Валентина Сергеевна—от коллектива рабочих, инженерно-технических работников и служащих цеха производства зеркал Гусевского стеклозавода имени Дзержинского.

ИЗБИРАТЕЛЬНЫЙ ОКРУГ № 74

Председатель избирательной комиссии **Кривенков** Владимир Яковлевич—от коммунистической организации заводоуправления Гусевского стеклозавода имени Дзержинского.

Заместитель председателя избирательной комиссии **Жукова** Алевтина Александровна—от коллектива рабочих, инженерно-технических работников и служащих цеха выработки кварцевого стекла Гусевского стеклозавода имени Дзержинского.

Секретарь избирательной комиссии **Клегг** Владимир Джимович—от коллектива рабочих, инженерно-технических работников и служащих цеха выработки кварцевого стекла Гусевского стеклозавода им. Дзержинского.

Члены избирательной комиссии:

Горбов Виктор Иванович—от коллектива рабочих, инженерно-технических работников и служащих цеха выработки кварцевого стекла Гусевского стеклозавода имени Дзержинского. **Зубков** Владимир Геннадьевич—от организации Всесоюзного Ленинского Коммунистического Союза Молоде-

(Продолжение на 2—3 стр.)

Об утверждении состава окружных избирательных комиссий

(Окончание. Начало на 1 стр.)

ки Гусевского завода железобетонных изделий, треста «Владимирстройконструкция». **Куликова** Татьяна Михайловна—от коллектива работников медсанчасти Гусевского стеклозавода имени Дзержинского. **Кучина** Любовь Ивановна—от профсоюзной организации Гусевского завода железобетонных изделий треста «Владимирстройконструкция». **Малышева** Светлана Романовна—от организации Всесоюзного Ленинского Коммунистического Союза Молодежи цеха выработки кварцевого стекла стеклозавода имени Дзержинского. **Миронова** Лариса Степановна—от коллектива преподавателей, служащих и учащихся Гусевского стекольного техникума. **Потапов** Петр Васильевич—от коллектива рабочих, инженерно-технических работников и служащих сантехцеха Гусевского стеклозавода им. Дзержинского. **Смирнова** Нина Михайловна—от коллектива рабочих, инженерно-технических работников и служащих цеха выработки кварцевого стекла Гусевского стеклозавода им. Дзержинского.

ИЗБИРАТЕЛЬНЫЙ ОКРУГ № 75

Председатель избирательной комиссии **Богданов** Владимир Николаевич—от коллектива рабочих, инженерно-технических работников и служащих управления строительного треста «Стеклострой», г. Гусь-Хрустальный.

Заместитель председателя избирательной комиссии **Сипатова** Любовь Романовна—от коллектива рабочих, инженерно-технических работников и служащих Гусь-Хрустального молококомбината.

Секретарь избирательной комиссии **Рагозина** Вера Борисовна—от профсоюзной организации управления Гусь-Хрустального городского торга.

Члены избирательной комиссии: **Волкова** Галина Андреевна—от коллектива рабочих, инженерно-технических работников и служащих Гусь-Хрустального пивозавода. **Воробьев** Владимир Николаевич—от коллектива рабочих, инженерно-технических работников и служащих специализированного отделочного управления строительного треста «Стеклострой», г. Гусь-Хрустальный. **Гайтанова** Надежда Ильинична—от коллектива рабочих, инженерно-технических работников и служащих Гусевского кирпичного завода. **Крылова** Валентина Николаевна—от коллектива работников столовой № 16 Гусь-Хрустального треста столовых. **Лужнов** Владимир Васильевич—от коллектива рабочих, инженерно-технических работников и служащих управления строительного треста «Стеклострой», г. Гусь-Хрустальный. **Староверова** Валентина Александровна—от коллектива учителей и служащих средней школы № 16 города Гусь-Хрустальный. **Тобин** Александр Андреевич—от коммунистической организации строительно-монтажного управления № 22 строительного треста «Стеклострой», г. Гусь-Хрустальный. **Токарев** Сергей Иванович—от организации Всесоюзного Ленинского Коммунистического Союза Молодежи строительно-монтажного управления № 14 строительного треста «Стеклострой», г. Гусь-Хрустальный.

ИЗБИРАТЕЛЬНЫЙ ОКРУГ № 76

Председатель избирательной комиссии **Григорьев** Виталий Владимирович—от коллектива рабочих, инженерно-технических работников и служащих отдела главного механика Гусь-Хрустального текстильного комбината.

Заместитель председателя избирательной комиссии **Лисов** Владимир Иванович—от коллектива рабочих, инженерно-технических работников и служащих отдела главного механика Гусь-Хрустального текстильного комбината.

Секретарь избирательной комиссии **Краснова** Зоя Алексеевна — от коммунистической организации Гусь-Хрустального текстильного комбината.

Члены избирательной комиссии: **Борданов** Вячеслав Андреевич—от коллектива рабочих, инженерно-технических работников и служащих Гусь-Хрустального эксплуатационно-технического узла связи. **Булига** Феодора Федоровна—от коллектива рабочих, инженерно-технических работников и служащих ткацкого производства Гусь-Хрустального текстильного комбината. **Зацепин** Юрий Николаевич — от организации Всесоюзного Ленинского Коммунистического Союза Молодежи Гусь-Хрустального текстильного комбината. **Камнев** Александр Владимирович — от коллектива рабочих, инженерно-технических работников и служащих ткацкого производства Гусь-Хрустального текстильного комбината. **Куртова** Валентина Евгеньевна—от профсоюзной организации ткацкого производства Гусь-Хрустального текстильного комбината. **Мочалова** Светлана Александровна—от коллектива учителей и служащих средней школы № 13 города Гусь-Хрустальный. **Панфилова** Антонина Васильевна—от коллектива рабочих, инженерно-технических работников и служащих ткацкого производства Гусь-Хрустального текстильного комбината. **Щербакова** Нина Григорьевна—от коллектива рабочих, инженерно-технических работников и служащих отдела главного механика Гусь-Хрустального текстильного комбината.

ИЗБИРАТЕЛЬНЫЙ ОКРУГ № 77

Председатель избирательной комиссии **Тарлаков** Степан Владимирович—от коммунистической организации арматурного завода «Красный Профинтерн» г. Гусь-Хрустальный.

Заместитель председателя избирательной комиссии **Шуваев** Егор Иванович—от профсоюзной организации арматурного завода «Красный Профинтерн» г. Гусь-Хрустальный.

Секретарь избирательной комиссии **Кочнева** Галина Николаевна—от рабочих, инженерно-технических работников и служащих заводоуправления арматурного завода «Красный Профинтерн», г. Гусь-Хрустальный.

Члены избирательной комиссии: **Блохин** Алексей Кузьмич—от рабочих, инженерно-технических работников и служащих инструментального участка арматурного завода «Красный Профинтерн» г. Гусь-Хрустальный. **Блохина** Ольга Константиновна—от организации Всесоюзного Ленинского Коммунистического Союза Молодежи Гусь-Хрустальной фабрики ремонта и пошива одежды. **Ефимова** Нина Васильевна—от рабочих, инженерно-технических работников и служащих механосборочного цеха арматурного завода «Красный Профинтерн», г. Гусь-Хрустальный. **Иванов** Юрий Васильевич—от коллектива рабочих, инженерно-технических работников и служащих станции космической связи, г. Гусь-Хрустальный. **Кондрашов** Василий Андреевич—от коллектива учителей и служащих восьмилетней школы № 7, г. Гусь-Хрустальный. **Курбатова** Людмила Владимировна—от коллектива рабочих, инженерно-технических работников и служащих станции космической связи, г. Гусь-Хрустальный. **Ломина** Ольга Александровна—от коллектива учителей и служащих восьмилетней школы № 7 г. Гусь-Хрустальный. **Львицына** Вера Михайловна—от рабочих, инженерно-технических работников и служащих Гусь-Хрустальной фабрики ремонта и пошива одежды.

ИЗБИРАТЕЛЬНЫЙ ОКРУГ № 78

Председатель избирательной комиссии **Петов** Борис Алексеевич—от коммунистической организации Гусь-Хрустального ремонтно-строительного управления.

Заместитель председателя избирательной комиссии **Воробьев** Александр Григорьевич—от коллектива рабочих, инженерно-технических работников и служащих Гусь-Хрустального автотранспортного предприятия.

Секретарь избирательной комиссии **Жупикова** Мария Александровна—от профсоюзной организации Гусь-Хрустального ремонтно-строительного управления.

Члены избирательной комиссии: **Анафеева** Анна Ивановна—от коллектива рабочих, инженерно-технических работников и служащих Гусевского мясокомбината. **Воронин** Владимир Николаевич—от коллектива рабочих, инженерно-технических работников и служащих Гусь-Хрустального ремонтно-строительного управления. **Кондрашова** Татьяна Васильевна—от коллектива рабочих, инженерно-технических работников и служащих Гусь-Хрустального ремонтно-строительного управления. **Крылова** Алевтина Николаевна—от коллектива рабочих, инженерно-технических работников и служащих Гусевского мясокомбината. **Микерова** Любовь Петровна—от коллектива рабочих, инженерно-технических работников и служащих Гусь-Хрустального автотранспортного предприятия. **Осипов** Сергей Кронидович—от коллектива рабочих, инженерно-технических работников и служащих Гусь-Хрустального ремонтно-строительного управления. **Семина** Лидия Александровна—от коллектива рабочих, инженерно-технических работников и служащих Гусь-Хрустального ремонтно-строительного управления. **Черепкин** Анатолий Петрович—от организации Всесоюзного Ленинского Коммунистического Союза Молодежи Гусь-Хрустального автотранспортного предприятия.

ИЗБИРАТЕЛЬНЫЙ ОКРУГ № 79

Председатель избирательной комиссии **Лебедев** Борис Александрович—от коллектива рабочих, инженерно-технических работников и служащих цеха производства стекловолокна и размотки № 2 Гусевского производственного объединения «Стекловолокно».

Заместитель председателя избирательной комиссии **Синицина** Любовь Васильевна—от коллектива учителей и служащих средней школы № 2, г. Гусь-Хрустальный.

Секретарь избирательной комиссии **Скворцов** Геннадий Матвеевич—от коммунистической организации Гусевского производственного объединения «Стекловолокно».

Члены избирательной комиссии: **Вагина** Марина Васильевна—от организации Всесоюзного Ленинского Коммунистического Союза Молодежи лаборатории Гусевского производственного объединения «Стекловолокно». **Орлова** Валентина Александровна—от коллектива рабочих, инженерно-технических работников и служащих отдела технического контроля Гусевского производственного объединения «Стекловолокно». **Першукова** Валентина Михайловна—от профсоюзной организации Гусь-Хрустального районного узла связи. **Почерникова** Вера Михайловна—от коллектива работников детского комбината № 34 Гусевского производственного объединения «Стекловолокно». **Садовников** Виктор Владимирович—от коллектива рабочих, инженерно-технических работников и служащих ремонтно-механического цеха Гусевского производственного объединения «Стекловолокно». **Староверов** Евгений Борисович—от коллектива работников отдела комплектации оборудования Гусевского производственного объединения «Стекловолокно». **Тимофеев** Сергей Владимирович—от коллектива рабочих, инженерно-технических работников и служащих цеха контрольно-измерительных приборов и автоматики Гусевского производственного объединения «Стекловолокно». **Чучкина** Татьяна Валентиновна—от коллектива рабочих, инженерно-технических работников и служащих цеха производства стекловолокна и размотки № 1 Гусевского производственного объединения «Стекловолокно».

ИЗБИРАТЕЛЬНЫЙ ОКРУГ № 80

Председатель избирательной комиссии **Кузьмин** Виктор Николаевич—от коммунистической организации Гусевского завода особо чистого кварцевого стекла.

Заместитель председателя избирательной комиссии **Кундухова** Нина Сергеевна—от профсоюзной организации Гусевского завода особо чистого кварцевого стекла.

Секретарь избирательной комиссии **Косачев** Алексей Васильевич—от коллектива рабочих, инженерно-технических работников и служащих цеха № 3 Гусевского завода особо чистого кварцевого стекла.

Члены избирательной комиссии: **Будкина** Татьяна Львовна—от коллектива рабочих, инженерно-технических работников и служащих центрально-заводской лаборатории Гусевского завода особо чистого кварцевого стекла. **Григоренко** Алевтина Поликарповна—от коллектива рабочих, инженерно-технических работников и служащих заводоуправления Гусевского производственного объединения «Стекловолокно». **Деткина** Мария Ивановна—от коллектива рабочих, инженерно - технических работников и служащих ткацкого цеха Гусевского производственного объединения «Стекловолокно». **Меркулова** Татьяна Васильевна—от коллектива учителей и служащих средней школы № 1 г. Гусь-Хрустальный. **Савинова** Людмила Александровна—от коллектива работников городской детской поликлиники № 1 г. Гусь-Хрустальный. **Садовников** Игорь Владимирович—от коллектива рабочих, инженерно-технических работников и служащих цеха № 1 Гусевского завода особо чистого кварцевого стекла. **Ширяева** Регина Геннадьевна—от организации Всесоюзного Ленинского Коммунистического Союза Молодежи Гусевского завода особо чистого кварцевого стекла. **Яров** Евгений Юрьевич—от коллектива рабочих, инженерно-технических работников и служащих цеха № 2 Гусевского завода особо чистого кварцевого стекла.

ИЗБИРАТЕЛЬНЫЙ ОКРУГ № 81

Председатель избирательной комиссии **Шимарова** Елена Валентиновна—от коллектива работников городской библиотеки гор. Гусь-Хрустальный.

Заместитель председателя избирательной комиссии **Забелин** Виктор Иванович—от коллектива рабочих, инженерно-технических работников и служащих отдела главного механика Гусевского хрустального завода.

Секретарь избирательной комиссии **Тростин** Евгений Николаевич—от профсоюзной организации цеха №2 Гусевского хрустального завода.

Члены избирательной комиссии: **Бордачева** Вера Васильевна—от организации Всесоюзного Ленинского Коммунистического Союза Молодежи цеха № 6 Гусевского хрустального завода. **Власова** Галина Михайловна—от коммунистической организации цеха № 4 Гусевского хрустального завода. **Гаврилов** Вячеслав Сергеевич—от коллектива рабочих, инженерно-технических работников и служащих цеха № 6 Гусевского хрустального завода. **Гусева** Альбина Дмитриевна—от коллектива работников отдела народного образования Гусь-Хрустального горисполкома. **Лебедев** Владимир Петрович—от коллектива рабочих, инженерно-технических работников и служащих отдела главного энергетика Гусевского хрустального завода. **Рахимова** Ольга Константиновна—от коллектива рабочих, инженерно-технических работников и служащих цеха № 5 Гусевского хрустального завода. **Спирин** Владимир Михайлович — от коллектива учителей и служащих средней школы № 12 города Гусь-Хрустальный. **Тульцева** Руфимма Васильевна—от коллектива рабочих, инженерно-технических работников и служащих цеха № 2 Гусевского хрустального завода.

ИЗБИРАТЕЛЬНЫЙ ОКРУГ № 82

Председатель избирательной комиссии **Каманцев** Веннамин Александрович—от коллектива рабочих, инженерно - технических работников и служащих прядильного производства Гусь-Хрустального текстильного комбината.

Заместитель председателя избирательной комиссии **Шальнева** Валентина Ивановна — от коммунистической организации Гусь-Хрустального текстильного комбината.

Секретарь избирательной комиссии **Горячева** Ирина Владимировна—от коллектива учителей и служащих восьмилетней школы № 9 г. Гусь-Хрустальный.

Члены избирательной комиссии: **Александров** Сергей Александрович—от коллектива рабочих, инженерно-технических работников и служащих опытного стеклозавода Гусевского филиала государственного научно - исследовательского института стекла. **Бартардиева** Лируза Равильевна—от организации Всесоюзного Ленинского Коммунистического Союза Молодежи Гусь-Хрустального текстильного комбината. **Буркова** Мария Евстигнеева—от профсоюзной организации Гусь-Хрустального текстильного комбината. **Вавилова** Антонина Александровна—от коллектива рабочих, инженерно-технических работников и служащих Гусь-Хрустального учебно-производственного предприятия Всероссийского общества слепых. **Горячева** Марина Анатольевна — от коллектива рабочих, инженерно-технических работников и служащих прядильного производства Гусь-Хрустального текстильного комбината. **Коробов** Владимир Григорьевич—от коллектива рабочих, инженерно-технических работников и служащих Гусь-Хрустальной типографии. **Логунов** Николай Петрович—от коллектива работников редакции Гусь-Хрустальной объединенной газеты «Ленинское знамя». **Масальский** Александр Михайлович—от коллектива рабочих, инженерно-технических работников и служащих прядильного производства Гусь-Хрустального текстильного комбината.

ИЗБИРАТЕЛЬНЫЙ ОКРУГ № 83

Председатель избирательной комиссии **Козлов** Анатолий Иванович—от коммунистической организации Гусевского завода швейных машин.

Заместитель председателя избирательной комиссии **Зотов** Константин Анатольевич—от коллектива рабочих, инженерно-технических работников и служащих цеха № 1 Гусевского завода швейных машин.

Секретарь избирательной комиссии **Шаргородская** Татьяна Федоровна—от профсоюзной организации Гусевского завода швейных машин.

Члены избирательной комиссии: **Алешкин** Николай Павлович—от коллектива работников Гусь-Хрустального городского профессионально-технического училища № 13. **Артюхова** Мария Ивановна—от коллектива работников Гусь-Хрустального среднего городского профессионально - технического училища № 13. **Бармина** Валентина Васильевна —от коллектива учителей и служащих восьмилетней школы № 5 г. Гусь-Хрустальный. **Зверева** Наталья Анатольевна—от организации Всесоюзного Ленинского Коммунистического Союза Молодежи Гусевского завода швейных машин. **Крутов** Владимир Ильич—от коллектива рабочих, инженерно-технических работников и служащих сборочного участка Гусевского завода швейных машин. **Крюкова** Валентина Ивановна—от коллектива рабочих, инженерно - технических работников и служащих цеха № 5 Гусевского завода швейных машин. **Молчанова** Дина Алексеевна—от коллектива рабочих, инженерно-технических работников и служащих канализационно-насосной станции Гусевского завода швейных машин. **Никерова** Нина Владимировна—от коллектива работников Гусь-Хрустального среднего городского профессионально-технического училища № 13.

по выборам в областной Совет народных депутатов 18 созыва

ИЗБИРАТЕЛЬНЫЙ ОКРУГ № 84

Председатель избирательной комиссии **Медведев** Вячеслав Петрович—от коммунистической организации средней школы № 14 поселка Гусевский.

Заместитель председателя избирательной комиссии **Величковский** Виталий Федорович—от коллектива рабочих, инженерно - технических работников и служащих управления Гусевского торфопредприятия.

Секретарь избирательной комиссии **Николаева** Валентина Анатольевна—от коллектива рабочих, инженерно-технических работников и служащих Гусь-Хрустального винного завода.

Члены избирательной комиссии: **Колобова** Эмма Владимировна —от коллектива рабочих, инженерно-технических работников и служащих управления Гусевского торфопредприятия. **Коняева** Валентина Павловна—от профсоюзной организации участка по изготовлению электроизоляционных материалов Гусевского торфопредприятия. **Крылова** Галина Владимировна—от коллектива работников больницы поселка Гусевский. **Малинина** Галина Никифоровна—от организации Всесоюзного Ленинского Коммунистического Союза Молодежи Гусевского торфопредприятия. **Михеев** Михаил Семенович—от коллектива рабочих, инженерно-технических работников и служащих автоколонны Гусевского торфопредприятия. **Мельников** Иван Терентьевич—от коллектива рабочих, инженерно-технических работников и служащих автоколонны Гусевского торфопредприятия. **Тутаева** Надежда Валентиновна—от коллектива рабочих, инженерно-технических работников и служащих участка по изготовлению электроизоляционных материалов Гусевского торфопредприятия. **Ушанов** Василий Сергеевич—от коллектива рабочих, инженерно-технических работников и служащих отдела капитального строительства Гусевского торфопредприятия.

ПО ГУСЬ-ХРУСТАЛЬНОМУ РАЙОНУ

ИЗБИРАТЕЛЬНЫЙ ОКРУГ № 164

Председатель избирательной комиссии **Федоров** Геннадий Гаврилович—от коллектива рабочих, инженерно-технических работников и служащих заводоуправления стеклозавода имени Калинина.

Заместитель председателя избирательной комиссии **Носкова** Татьяна Александровна—от коллектива рабочих, инженерно-технических работников и служащих стеклозавода «Красное Эхо».

Секретарь избирательной комиссии **Козлов** Иван Федорович—от коллектива рабочих, инженерно-технических работников и служащих стеклозавода «Красное Эхо».

Члены избирательной комиссии: **Григорьева** Валентина Ивановна —от коллектива работников Красноэховской поселковой больницы. **Королева** Лидия Андреевна — от профсоюзной организации машинно-ванного цеха стеклозавода имени Калинина. **Крошкин** Александр Федорович—от коллектива рабочих, специалистов сельского хозяйства и служащих совхоза «Гусевский». **Кулага** Нина Ивановна —от профсоюзной организации Анопинской средней школы. **Смирнова** Ольга Анатольевна—от коллектива рабочих, специалистов сельского хозяйства и служащих совхоза «Гусевский». **Стукалов** Виктор Васильевич—от коммунистической организации совхоза «Гусевский». **Трофимова** Раиса Николаевна—от коллектива рабочих, инженерно-технических работников и служащих зеркального цеха стеклозавода им. Калинина. **Чижалова** Елена Николаевна—от организации Всесоюзного Ленинского Коммунистического Союза Молодежи стеклозавода имени Калинина.

ИЗБИРАТЕЛЬНЫЙ ОКРУГ № 165

Председатель избирательной комиссии **Протасов** Александр Иванович—от коммунистической организации стеклозавода «Красный Октябрь».

Заместитель председателя избирательной комиссии **Гайтанова** Надежда Николаевна—от организации Всесоюзного Ленинского Коммунистического Союза Молодежи колхоза «Вперед».

Секретарь избирательной комиссии **Третьяков** Виталий Александрович—от коллектива учителей и служащих Новодуровской средней школы.

Члены избирательной комиссии; **Гусев** Сергей Иванович — от колхозников колхоза «Вперед». **Кузнецова** Галина Егоровна — от коллектива учителей и служащих Колпской средней школы. **Липатова** Татьяна Сергеевна—от профсоюзной организации Гусь-Хрустальной центральной районной больницы. **Лукашов** Николай Николаевич—от организации Всесоюзного Ленинского Коммунистического Союза Молодежи колхоза «Буревестник». **Медведева** Мария Иосифовна—от колхозников колхоза «Власть Советов». **Палагина** Нина Григорьевна—от колхозников колхоза «Вперед». **Сазонова** Лидия Ивановна—от профсоюзной организации Купреевского отделения колхоза «Вперед». **Соболева** Галина Владимировна—от коллектива рабочих, инженерно-технических работников и служащих стеклозавода «Красный Октябрь».

ИЗБИРАТЕЛЬНЫЙ ОКРУГ № 166

Председатель избирательной комиссии **Романов** Леонтий Иванович—от коммунистической организации машинно-ванного цеха стеклозавода имени Зудова.

Заместитель председателя избирательной комиссии **Махоткин** Владимир Иванович—от профсоюзной организации колхоза имени 16 годовщины Октября.

Секретарь избирательной комиссии **Бокова** Зинаида Максимовна —от коллектива учителей и служащих Великодворской средней школы.

Члены избирательной комиссии: **Баранова** Светлана Васильевна —от коллектива рабочих, инженерно-технических работников и служащих транспортного цеха стеклозавода имени Зудова. **Гусенков** Александр Александрович — от колхозников колхоза имени 16 годовщины Октября. **Зуев** Валерий Анатольевич—от колхозников колхоза имени 16 годовщины Октября. **Королева** Надежда Николаевна—от организации Всесоюзного Ленинского Коммунистического Союза Молодежи Парахинского отделения колхоза имени 16 годовщины Октября. **Косарева** Ольга Алексеевна—от профсоюзной организации машинно-ванного цеха стеклозавода имени Зудова. **Мудренова** Надежда Михайловна—от коллектива работников Великодворского торгово - розничного предприятия. **Протасов** Анатолий Николаевич—от коллектива рабочих, инженерно-технических работников и служащих горно-транспортного цеха Великодворского горнообогатительного комбината. **Ястребова** Галина Петровна—от коллектива рабочих, инженерно-технических работников и служащих строительного цеха стеклозавода имени Зудова.

ИЗБИРАТЕЛЬНЫЙ ОКРУГ № 167

Председатель избирательной комиссии **Богданов** Александр Александрович—от колхозников колхоза имени Жданова.

Заместитель председателя избирательной комиссии **Ершов** Сергей Алексеевич—от организации Всесоюзного Ленинского Коммунистического Союза Молодежи колхоза «40 лет Октября».

Секретарь избирательной комиссии **Коптева** Надежда Максимовна—от коммунистической организации колхоза «40 лет Октября».

Члены избирательной комиссии: **Пестругина** Зинаида Николаевна—от колхозников колхоза «Память Ленина». **Венедиктова** Наталья Анатольевна—от колхозников колхоза «Память Ленина». **Екимов** Анатолий Кузьмич—от профсоюзной организации колхоза «40 лет Октября». **Коптев** Константин Федорович—от коллектива рабочих, инженерно - технических работников и служащих Тасинского стеклозавода. **Макарова** Людмила Сергеевна—от колхозников колхоза «40 лет Октября», **Рогова** Любовь Васильевна—от коллектива работников Демидовского отделения связи. **Спицына** Надежда Ивановна—от колхозников колхоза «40 лет Октября». **Ульянова** Юлия Петровна—от профсоюзной организации колхоза «Память Ленина».

ИЗБИРАТЕЛЬНЫЙ ОКРУГ № 168

Председатель избирательной комиссии **Шуленин** Николай Иванович—от коллектива рабочих, инженерно-технических работников и служащих Добрятинского карьероуправления.

Заместитель председателя избирательной комиссии **Герасимова** Татьяна Ивановна—от организации Всесоюзного Ленинского Коммунистического Союза Молодежи колхоза имени Володарского.

Секретарь избирательной комиссии **Буравкина** Инна Борисовна—от коммунистической организации Добрятинской средней школы.

Члены избирательной комиссии: **Аладышев** Николай Иванович—от профсоюзной организации Добрятинского карьероуправления. **Аксенова** Римма Александровна—от коллектива работников Добрятинской участковой больницы. **Басова** Галина Семеновна—от коллектива рабочих, инженерно-технических работников и служащих Добрятинского карьероуправления. **Баташов** Владимир Александрович—от коллектива рабочих, инженерно-технических работников и служащих Добрятинского карьероуправления. **Мартьянова** Надежда Анатольевна—от коллектива рабочих, инженерно-технических работников и служащих Добрятинского карьероуправления. **Медведев** Николай Васильевич—от колхозников колхоза имени Ленина. **Морозов** Анатолий Александрович — от профсоюзной организации колхоза имени Ленина. **Поросенкова** Галина Александровна—от колхозников колхоза имени Володарского.

ИЗБИРАТЕЛЬНЫЙ ОКРУГ № 169

Председатель избирательной комиссии **Егоров** Василий Григорьевич—от коллектива рабочих, инженерно-технических работников и служащих цеха обработки стекла стеклозавода имени Свердлова.

Заместитель председателя избирательной комиссии **Московина** Елена Алексеевна—от коллектива учителей и служащих Свердловской средней школы.

Секретарь избирательной комиссии **Нефедова** Анна Дмитриевна—от коммунистической организации совхоза «Лесниковский».

Члены избирательной комиссии: **Гущина** Надежда Владимировна —от организации Всесоюзного Ленинского Коммунистического Союза Молодежи совхоза «Лесниковский». **Жарков** Николай Николаевич—от коллектива работников культурно-просветительных учреждений Лесниковского сельского Совета народных депутатов. **Завитков** Иван Васильевич—от коллектива рабочих, специалистов сельского хозяйства и служащих совхоза «Лесниковский». **Кузнецов** Владимир Павлович—от профсоюзной организации совхоза «Лесниковский». **Кузьмичева** Нина Михайловна—от профсоюзной организации стеклозавода имени Свердлова. **Орлов** Сергей Юрьевич —от коллектива рабочих, инженерно-технических работников и служащих отдела главного механика стеклозавода имени Свердлова. **Панина** Светлана Павловна—от коллектива рабочих, инженерно-технических работников и служащих цеха выработки стекла стеклозавода имени Свердлова. **Старченко** Елена Михайловна—от коллектива работников Золотковской поселковой больницы.

ИЗБИРАТЕЛЬНЫЙ ОКРУГ № 170

Председатель избирательной комиссии **Корнеев** Станислав Иванович—от коллектива рабочих, инженерно-технических работников и служащих Курловского леспромхоза.

Заместитель председателя избирательной комиссии **Лапшов** Борис Николаевич—от профсоюзной организации Володарского стеклозавода.

Секретарь избирательной комиссии **Рапохина** Валентина Петровна —от коллектива учителей и служащих Курловской восьмилетней школы.

Члены избирательной комиссии: **Елискина** Таисия Васильевна—от коллектива рабочих, инженерно-технических работников и служащих Володарского стеклозавода. **Кузянов** Алексей Петрович—от коллектива рабочих, инженерно-технических работников и служащих Володарского стеклозавода. **Лазутов** Юрий Кондратьевич —от профсоюзной организации Курловского филиала № 3 объединения «Владимирмебель». **Пыжикова** Татьяна Михайловна—от коллектива рабочих, инженерно-технических работников и служащих Курловского хлебокомбината. **Тарлаков** Владимир Николаевич —от организации Всесоюзного Ленинского Коммунистического Союза Молодежи Володарского стеклозавода. **Устинова** Нина Николаевна—от коллектива работников Курловского ясли - сада № 14. **Чистякова** Ольга Николаевна—от коллектива работников Курловского ясли-сада № 2. **Ячкова** Валентина Васильевна — от коммунистической организации Курловской районной больницы № 2.

ИЗБИРАТЕЛЬНЫЙ ОКРУГ № 171

Председатель избирательной комиссии **Макова** Нина Николаевна —от коммунистической организации Мезиновского торфопредприятия.

Заместитель председателя избирательной комиссии **Грошева** Татьяна Владимировна—от организации Всесоюзного Ленинского Коммунистического Союза Молодежи Мезиновского торфопредприятия.

Секретарь избирательной комиссии **Дворянкин** Анатолий Петрович—от коллектива рабочих, инженерно-технических работников и служащих торфопредприятия «Тасин Бор».

Члены избирательной комиссии: **Белоцветов** Юрий Борисович—от коллектива рабочих, инженерно-технических работников и служащих Мезиновского торфопредприятия. **Зверева** Галина Александровна—от профсоюзной организации Мезиновского торфопредприятия. **Колчев** Юрий Владимирович—от коллектива рабочих, инженерно-технических работников и служащих Мезиновского торфопредприятия. **Лаптева** Зоя Ивановна—от коллектива работников Мезиновской участковой больницы. **Пичугин** Сергей Викторович—от профсоюзной организации Мезиновского торфопредприятия. **Потанин** Евгений Иванович—от коллектива рабочих, инженерно-технических работников и служащих Мезиновского торфопредприятия. **Строкулева** Екатерина Григорьевна—от коллектива работников отдела рабочего снабжения Мезиновского торфопредприятия. **Шишканова** Жанна Федоровна — от коллектива учителей и служащих Мезиновской средней школы.

ИЗБИРАТЕЛЬНЫЙ ОКРУГ № 172

Председатель избирательной комиссии **Сентюрев** Аркадий Павлович—от коллектива рабочих, специалистов сельского хозяйства и служащих центрального отделения совхоза «Знамя труда».

Заместитель председателя избирательной комиссии **Поросенкова** Елизавета Ивановна—от колхозников колхоза «Рассвет».

Секретарь избирательной комиссии **Мясничкова** Валентина Евдокимовна—от коллектива учителей и служащих Григорьевской средней школы.

Члены избирательной комиссии: **Баташова** Валентина Сергеевна —от колхозников колхоза «Рассвет». **Бычков** Николай Михайлович—от профсоюзной организации совхоза «Дружба». **Иванов** Михаил Андреевич — от коллектива рабочих, специалистов сельского хозяйства и служащих совхоза «Дружба». **Ивкин** Николай Александрович—от коммунистической организации совхоза «Знамя труда». **Колгашкина** Галина Александровна—от коллектива рабочих, специалистов сельского хозяйства и служащих совхоза «Дружба». **Лейтис** Нина Александровна—от профсоюзной организации совхоза «Знамя труда». **Пузырев** Сергей Петрович—от организации Всесоюзного Ленинского Коммунистического Союза Молодежи совхоза «Дружба». **Шувалова** Нина Ивановна—от коллектива рабочих, специалистов сельского хозяйства и служащих 1-го отделения совхоза «Знамя труда».

ИЗБИРАТЕЛЬНЫЙ ОКРУГ № 173

Председатель избирательной комиссии **Зайцев** Александр Александрович—от колхозников колхоза «Большевик» им. А. В. Горшкова.

Заместитель председателя избирательной комиссии **Тюрина** Галина Николаевна—от профсоюзной организации Иванищевского стеклозавода.

Секретарь избирательной комиссии **Кадерова** Антонина Илларионовна—от коллектива учителей и служащих Нечаевской восьмилетней школы.

Члены избирательной комиссии: **Гагарин** Александр Николаевич —от коллектива рабочих, инженерно-технических работников и служащих Иванищевского стеклозавода. **Голубев** Алексей Никанорович—от колхозников колхоза «Путь к коммунизму». **Груздов** Виктор Иванович—от колхозников колхоза «Большевик» им. А. В. Горшкова. **Мешулина** Нина Васильевна — от коммунистической организации колхоза «Большевик» им. А. В. Горшкова. **Михеева** Галина Егоровна — от колхозников тихоновской бригады колхоза «Большевик» им. А. В. Горшкова. **Смирнова** Елена Валентиновна—от коллектива работников Иванищевского рабочего кооператива. **Сысоева** Галина Сергеевна — от профсоюзной организации Иванищевской поселковой больницы. **Цебулаев** Николай Николаевич—от организации Всесоюзного Ленинского Коммунистического Союза Молодежи колхоза «Путь к коммунизму».

ИЗБИРАТЕЛЬНЫЙ ОКРУГ № 174

Председатель избирательной комиссии **Давыдова** Антонина Ивановна—от профсоюзной организации Уршельского рабочего кооператива, Гусь-Хрустального райпотребсоюза.

Заместитель председателя избирательной комиссии **Калитов** Евгений Николаевич—от коллектива рабочих, инженерно-технических работников и служащих конструкторского бюро Уршельского стеклозавода имени X годовщины Октября.

Секретарь избирательной комиссии **Жутикова** Вера Васильевна—от коллектива учителей и служащих Уршельской средней школы.

Члены избирательной комиссии: **Гущина** Нина Степановна — от коллектива рабочих, инженерно-технических работников и служащих цеха № 1 Уршельского стеклозавода имени X годовщины Октября. **Зацепин** Алексей Григорьевич—от коммунистической организации Уршельского поселкового Совета народных депутатов. **Кудрякова** Раиса Николаевна — от профсоюзной организации заводоуправления Уршельского стеклозавода имени X годовщины Октября. **Кутырев** Александр Петрович—от коллектива работников Уршельского поселкового отделения милиции. **Малашкина** Вера Викторовна—от коллектива рабочих, инженерно - технических работников и служащих отдела технического контроля Уршельского стеклозавода имени X годовщины Октября. **Трушечкин** Владимир Викторович—от организации Всесоюзного Ленинского Коммунистического Союза Молодежи механического цеха Уршельского стеклозавода имени X годовщины Октября. **Тряпицина** Римма Ивановна—от коллектива работников Уршельской участковой больницы. **Чернов** Иван Михайлович — от коллектива работников Уршельского хлебокомбината.

Председатель исполкома
Т. СУШКОВ.

Секретарь исполкома
А. БАРАНОВ.

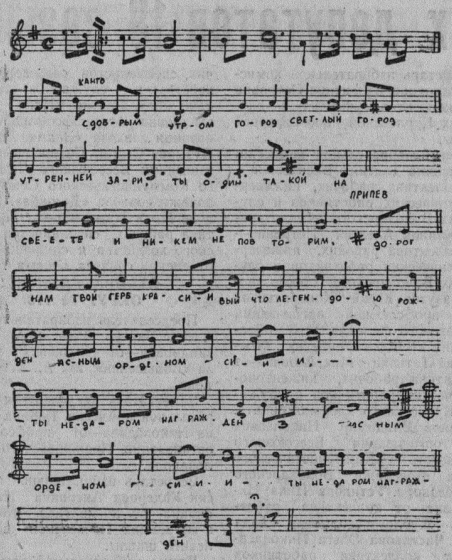

НОВАЯ ПЕСНЯ

ГОРОД-МАСТЕР

Слова Н. Ракова.
Музыка Б. Гуськова.

С добрым утром, город
светлый,
Город утренней зари.
Ты один такой на свете
И никем неповторим.

Припев:

Дорог символ твой красивый,
Гусь легендою рожден.
Славным орденом Почета
Ты недаром награжден,
Я горжусь тобою, мастер,
Ты любовь, судьба моя.
Продолжается в династьях
Биография твоя.

Ты богат мастеровыми—
Чародеями стекла.
Всюду славят твое имя
Их прекрасные дела.

Припев.

Где стоял, объятый дымом,
У твоей реки завод,
Вырос новый, всем на диво,
Озаривший небосвод.

Припев.

Как растешь ты с каждым
годом,
Нашей Родине видней,
Твои улицы сегодня
Стали шире и светлей.

Припев.

ОПЕРАЦИЯ «ЗЕЛЕНАЯ АПТЕКА»

В пятилетке трудовых пионерских дел объявлена операция «Зеленая аптека». Цель ее —сбор лекарственного сырья.

Ежегодно пионеры нашей дружины Вешкинской 8-летней школы, а также комсомольцы и октябрята принимают активное участие в этом нужном деле. Прошлым летом мы сдали государству много сушеных трав: тысячелистника, подорожника, пижмы. И вот уже много лет подряд наши ребята в феврале-марте собирают почки сосны и березы. В текущем году мы сдали 15 кг сосновых почек и 2,5 кг березовых. Это очень кропотливая работа, но все мы знаем, что из почек изготовят лекарства, которые помогут больным поправить свое здоровье.

Среди всех ребят в сборе почек особенно отличились Жукова Света, Ксенофонтов Юра, Марухин Сережа.

С. КОСТИНА,
член районного пионерского штаба «Товарищ».
Вешкинская 8-летняя школа.

Помогаем экономить время

Как говорят: «Время не купишь», оно ограничено, тем более у женщин. Везде надо успеть после работы: и в детский садик зайти, и в магазин за покупками, да еще забежать в сберегательную кассу заплатить за квартиру или другие услуги. Придешь, а там очередь у окошечка.

И вот решили мы помочь гусевцам экономить их время. Теперь они могут оплату за квартиру, коммунальные услуги, газ, телефон производить, не посещая сберегательные кассы.

Дело в том, что более 45 тысяч взрослого населения в городе имеют вклады на сберегательных книжках. Вкладчикам следует только заполнить у нас специальный бланк поручения, указав в нем, какую сумму и на какой счет и организацию перечислять, и работники сберегательных касс будут ежемесячно, точно в указанный срок переводить деньги со счета вкладчика. А для того, чтобы вклад после списания платежей не уменьшался, можно написать заявление по месту работы о перечислении части заработной платы на сберегательную книжку.

Такими поручениями в настоящее время пользуются около тысячи человек. Давно поняли выгоду безналичных расчетов через сберегательные кассы многие рабочие и служащие завода им. Дзержинского, филиала научно-исследовательского института стекла, горисполкома и другие.

Ю. ОРЛОВА,
заведующая центральной сберкассой.

«ОГОНЕК» ПРОШЕЛ ХОРОШО

В бригаде № 3 колхоза «Большевик» им. А. В. Горшкова пять населенных пунктов. Центром культурно-просветительной работы здесь является Дом культуры в деревне Тихоново.

В последний день марта я присутствовала на детском «огоньке», посвященном весне и организованном по инициативе коллектива учителей. Дети тепло встретили выступивших перед ними старших товарищей: председателя исполкома Нечаевского сельсовета А. И. Засорину, бригадира Ф. М. Устинова, ветерана труда А. А. Гулынина. А потом сами пели, танцевали, декламировали стихи, отгадывали загадки.

На селе у нас много гармонистов, а дети, к сожалению, довольствовались одной радиолой. Жаль, что ни один гармонист не пришел на их праздник. Но ребята все-таки остались очень довольны своим праздником. А в каникулы они ездили на экскурсию в Гусь-Хрустальный.

Л. ИЛЬИЧЕВА,
ветеран колхоза.

Писатели у нас в гостях

В нашем городе в конце марта выступили с чтением своих произведений члены Союза писателей из города Горького Августин Александрович Вольнов и Фигарев Александр Васильевич. Они выступали в райисполкоме, филиале ГИС, городской библиотеке, мясокомбинате, типографии, Гусевском леспромхозе, отделе внутренних дел.

А. А. Вольнов—наш земляк. Он родился в поселке Курловском, в семье служащего. Потом жил и учился в поселке стеклозавода имени Воровского, а в 1943 году был призван в ряды Советской Армии. Служил в военно-десантных войсках на Карельском перешейке.

Первые стихи А. А. Вольнов опубликовал в нашей городской газете «Большевик» (ныне «Ленинское знамя»). В 1951 году вышла его первая книга «Парашютов наши купола», потом сборники «Золотой листопад», «Багряные дожди», «Егеренок», «Помни, ты веришь». Сейчас он работает над романом «Черноречье» о Мещерском крае.

Другой автор, А. В. Фигарев, родился в Горьковской области. Работал библиотекарем, журналистом, редактором заводского радиовещания. Он автор двух поэтических сборников «Моя Хохлома», выпущенных в 1978 году в издательстве «Современник», и «Рабочий пропуск»—Волго-Вятское книжное издательство. А. В. Фигарев окончил литературный институт им. А. М. Горького в Москве. Как и его напарник, служил в военно-десантных войсках.

В. ИЛЬЕВ.

ПЕРВОЕ МЕСТО

Детский сектор клуба имени Ленина занял первое место по разделу «Методические материалы» на областной выставке технического творчества школьников, посвященной 60-летию образования СССР и Всесоюзной пионерской организации им. В. И. Ленина.

Л. КОГАН.

С ЛЮБОВЬЮ К ПРИРОДЕ

ПОЛОНЕЗ

Сквозь зеленый ковер еловой хвои чуть заметно просеивались восходящие солнечные лучи. А где-то среди ветвей уже раздался звонкий свист зяблика, следом за ним запели синицы. И вскоре весенний лес ожил от голосистого хора пернатых.

Я решил послушать лесных артистов и присел на мшистую кочку под старой ветвистой березой. Но только прислонился поудобней к стволу, как вдруг неожиданно услышал знакомую, душевно трогательную и волнующую мелодию полонеза. Это пела береза.

Меня, естественно, заинтересовало: откуда же и отчего сопровождалась мелодия? Я привстал и заметил, что кора у березы с противоположной стороны была лопнута, а от трещины кора отслоилась, и она свернулась в трубочку, а сверху виднелось несколько сквозных отверстий. И все по внешнему виду соответствовало музыкальному инструменту—пастушьему рожку. Поэтому я сообразил, что музыкальные звуки возникали от этого «рожка» во время дуновения ветра.

К. ТЕРЕНТЬЕВ.

ТУРИСТСКИМИ ТРОПАМИ

Объявлен областной фотоконкурс «В объективе—Родина», посвященный 60-летию образования СССР. Срок проведения конкурса по 15 декабря нынешнего года.

Участниками данного конкурса могут быть фотолюбители и фотографы-профессионалы, коллективные студии и кружки при Домах пионеров и Домах культуры, учебных заведениях.

На конкурс представляются фотографии, отражающие участие молодежи во Всесоюзном походе по местам революционной, боевой и трудовой славы Советского народа, экспедиции «Моя Родина—СССР», демонстрирующие дружбу и братство между народами СССР и Союзными республиками, показывающие красоту и величие нашей Родины.

На конкурс принимаются черно-белые и цветные фотографии размером 24х30 см. Каждый участник до 15 декабря представляет две фотографии и негатив. Победителей ждут: путевка в международный молодежный лагерь «Спутник», ценные подарки, дипломы и специальные призы за лучшее отражение темы участия молодежи в укреплении дружбы между народами СССР и союзными республиками, за идейность и высокое художественное исполнение работы, за лучшее отражение темы красоты и величия родной природы и самому молодому участнику конкурса.

Объявлен также конкурс «На туристической волне» на создание лучшей самодеятельной песни туристской тематики. Эти песни должны отражать туристско-экскурсионные маршруты области, пропагандировать активный отдых трудящихся, лодочные маршруты, отдых зимой. Авторам предоставляется свободный выбор в эмоциональной окраске песни.

Материалы, представляемые на конкурс, должны быть оформлены соответствующим образом: ноты в нотной тетради, принимаются тексты песен, отпечатанные на отдельном листе. Все это вкладывается в конверт вместе с исходными данными авторов—фамилия, имя, отчество, место работы, возраст, название песни.

Для победителей установлены денежные премии.

Материалы обоих конкурсов принимаются в областном совете по туризму и экскурсиям

ГОЛУБОЙ ЭКРАН

11 АПРЕЛЯ. Первая программа. 8.45 — Научно-популярный фильм. 9.05—Концерт. 9.30—Будильник. 10.00—«Служу Советскому Союзу!». 11.00—Здоровье. 11.45—«Утренняя почта». 12.15—Советский Союз глазами зарубежных гостей. 12.30—Сельский час. 13.30—Музыкальный киоск. 14.00—«Орбиты мира и дружбы». Фильм 5-й из цикла «Космический век». 15.00—Фильм-концерт. 16.10—Клуб кинопутешествий. 17.10 — Мультфильмы. 18.00—Международная панорама. 18.50—Премьера худ. фильма «Ошибка Тони Вендиса», 1-я и 2-я серии. 21.35—Футбольное обозрение. 22.05—Концерт.

Вторая программа. 8.20—«Кутузов». Худ. фильм. 10.05—Концерт. 10.35—В мире животных. 11.35 — Международные соревнования по художественной гимнастике. 12.20—«Салют, пионерия!». 13.15—«Встречи по вашей просьбе». 14.15—В гостях у сказки. 15.15—«Шум». Телефильм. 15.30—Рассказывают наши корреспонденты. 16.00—«Открытая книга». 1-я серия. 17.05—Развлекательная программа. 17.50—Наша биография. Фильм 14-й. 18.50 — Фильм-концерт. 20.15—Международные соревнования по худ. гимнастике. 21.35—«Тринадцать поручений». Худ. фильм.

Редактор В. М. НИКОНОВ.

Гусевскому заводу «Швеймаш» на постоянную работу требуются: **станочники и ученики станочников для работы на специальном металлорежущем оборудовании (мужчины и женщины), автоматчики и ученики автоматчиков, наладчики и ученики наладчиков токарных автоматов и специальных станков, слесари-ремонтники по ремонту металлорежущих станков, электромонтеры, монтеры связи, термисты на установках ТВ-4, кладовщики, распределители работ, контролеры ОТК, сторож** на стоянку личного транспорта, **рабочие строительных профессий, инженер-строитель и сметчик в ремонтно-строительный участок, уборщицы-няни в детский комбинат.**

Работникам завода предоставляется возможность приобрести путевки в санатории Подольского механического завода на Черноморском побережье, детям—путевку в пионерский лагерь в Подмосковье.

Обращаться в отдел кадров завода или в отдел по трудоустройству при горисполкоме.

Заготконтора Гусь-Хрустального РПС продает для населения нутрий (самцов) черной масти, племенных.

КИНО

КИНОТЕАТР «АЛМАЗ»

10—11 апреля новый индийский художественный фильм **САМОЗВАНЦЫ ПОНЕВОЛЕ.** (2 серии).

Сеансы: 10.30, 13.10, 16, 18.30, 21 час.

На детском сеансе в 9 часов 11 апреля **Мультсборник № 31.**

КЛУБ ИМ. ЛЕНИНА

10—11 апреля художественный фильм **ПО СЛЕДАМ БЕГЛЕЦА.**

Сеансы: 15, 17, 19, 21 час.

КЛУБ СТЕКЛОЗАВОДА ИМ. ДЗЕРЖИНСКОГО

10—11 апреля художественный фильм **ЛЮБИМАЯ ЖЕНЩИНА МЕХАНИКА ГАВРИЛОВА.**

Сеансы: 15, 17, 19 часов.

НАШ АДРЕС: 601550 г. Гусь-Хрустальный, ул. Калинина, д. 19/16. ТЕЛЕФОНЫ: редактора 29-16, зам. редактора 39-32, ответствен. секретаря 38-67, отделов: промышленного 28-40, сельскохозяйственного и бухгалтерии 34-55, писем 28-43.

Гусь-Хрустальная типография Владимирского управления по делам издательств, полиграфии и книжной торговли
Адрес: ул. Калинина, 18. Газета выходит четыре раза в неделю, печать высокая, объем 1 печатный лист. Ж. 10942 Заказ 1578